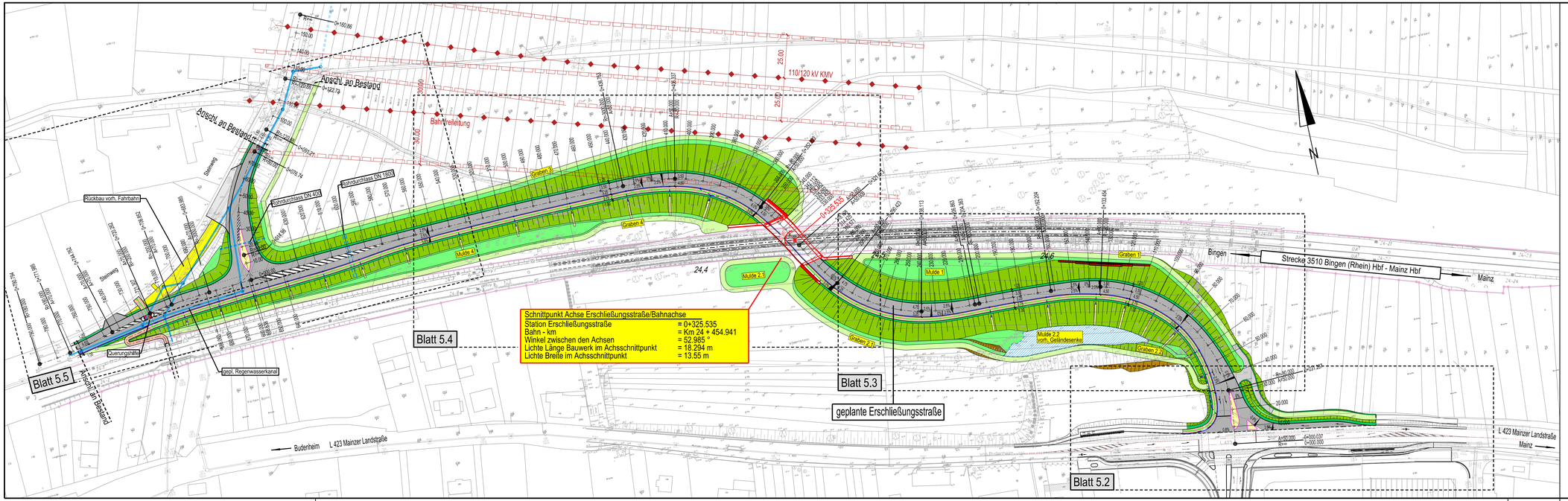

Zeichenerklärung

Planung

- Fahrbahn
- Rad- und Gehweg
- Bankett
- Dammböschung
- Einschnittsböschung
- Entwässerungsgräben / Versickerungsmulden
- Pflegeweg
- Stützmauer
- geplantes Bauwerk
- Abbruchfläche
- Grenze Bahnanlage

Ausführungszeichnung

Nr.	Art der Änderung	Datum	Name
1			
2			
3			
4			
5			
6			

Ingenieurgesellschaft Weiland AG
Beratende Ingenieure

Mareuil-le-Port-Platz 1
55270 Zornheim
Telefon (0 61 36) 95 41-0
Fax (0 61 36) 95 41-28

Siebenmorgenweg 39
55246 Wiesbaden
Telefon (0 61 34) 56 83 00

		Datum	Zeichen
Projekt-Nr.:	64.022.14		
bearbeitet:		19.03.2020	Hzf. / J.B.
gezeichnet:		19.03.2020	64022_ad_501.p00
geprüft:			
Zeichnungsnummer		25 740	

Gemeinde Budenheim

Zweite Anbindungsbrücke zum Industriegebiet Budenheim mit Anbindung an die L 423 (Mainzer Straße)

Gesamtlageplan

Anlage: 5

Blatt Nr.: 1

Maßstab: 1: 1000

Lagebezug: Gauß-Krüger

Höhenbezug: DHHN92

Der Bauherr:

Der Entwurfsverfasser: